

תוכנית הריסה ע"ג תוכנית מדידה

- הערות:**
- 1 הזות לוח חשמל ומערכות בקרה יעשו ע"י חשמלאי מוסמך.
 - 2 פרוק מחיצות הפנים ופריצת פתחים יעשה פע"י תוכנית.
 - 3 פרוק מזגנים יהיה בתאום עם ספק המזגנים החדש.
 - 4 פרוק תקרות אקוסטיות, פח, גבס עד לחשיפת מערכות.
 - 5 פרוק ריצופים, שטיחים, פרקטים עד ליצירת משטח אחיד.
 - 6 פרוק פגלים יבוצע גם במקומות בהן לא הוסר הקיר.
 - 7 פרוק ופינוי צנרת ישנה בקירות וברצפות בהתיעצות עם גורמים רלוונטיים.
 - 8 פרוק דלתות, משקופים וחלקיהן מכל המקומות המסומנים בתוכנית.
 - 9 פרוק גופי תאורה, טרמוסטטים, שקעים, מפסקים וכו'... בקירות שנשארים לצורך קבלת מישור קיר אחיד.
 - 10 פרוק נגרות - יש להוועץ עם מנהל פרויקט לצורך תאום הנושא.
 - 11 אין להרוס קירות יסודי כל הריסה או סיטוט תעשה באיש מהנדס.
 - 12 כל הפסולת תפונה במכולות לאתר פסולת מוסדר.

תערה:
 המבצע אחראי לבדיקת התוכנית ולהתאמתו במקום! על המבצע לבקר כל המידות ועל כל טעות או אי התאמה עליו להודיע למתכנן. אין לקבוע מידות על-ידי מדידה בשרטוט! מתקנים ו/או יונע אשר שמו רשום מעל שם האדריכל בתוכנית זו, נושא לבדו באחריות מקצועית וחוקית לתוכנית.

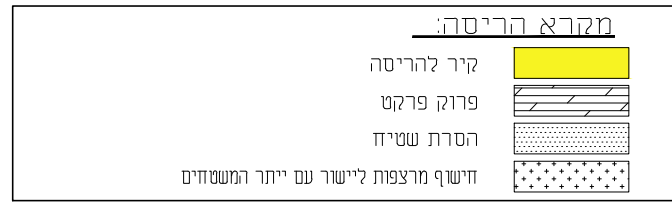

לעיון	נמכרז	בצבוע	מיקום/קלינט	המקום/המוסד	DRAWN
			שיפוץ משרדים	שיפוץ קומת ההנהלה	שרטט
			PROJECT	עבודה:	AUTHORIZED
			SUBJECT	נושא:	אישור
				תכנית הריסה	DWG NO:
			Scale: קניין	Date:	01
			1:50		מס שרטוט:

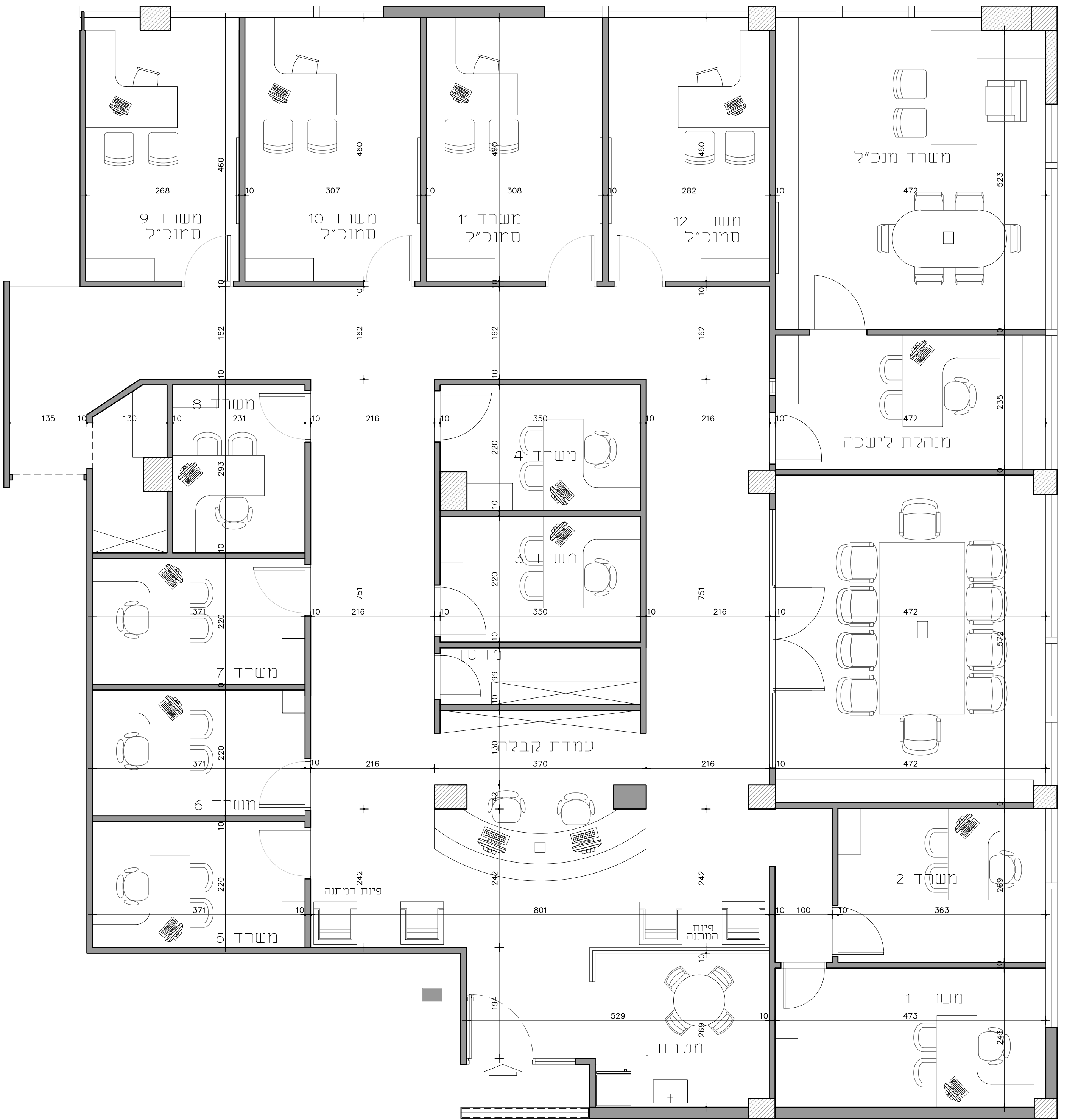

תערה:
 המבצע אחראי לבדיקת התוכניות ולהתאמתן במקום! על המבצע לבקר כל המידות ועל כל טעות או אי התאמה עליו להודיע למתכנן. אין לקבוע מידות על-ידי מדידה בשרטוט! מהנדס ו/או יועץ אשר שמור רשום מעל שם האדריכל בתוכנית זו, נושא לבדו באחריות המיצועית והחוקית לתוכנית.

LOCATION/CLIENT	מיקום/המוזמין	DRAWN	שרטט
PROJECT	עבודה:	AUTHORIZED	אישור
SUBJECT	נושא:	DWG NO:	02
Scale:	קניין	Date:	תאריך:
1:50			

נעיון	נמכרז	נבצוע
מס שרטוט:		

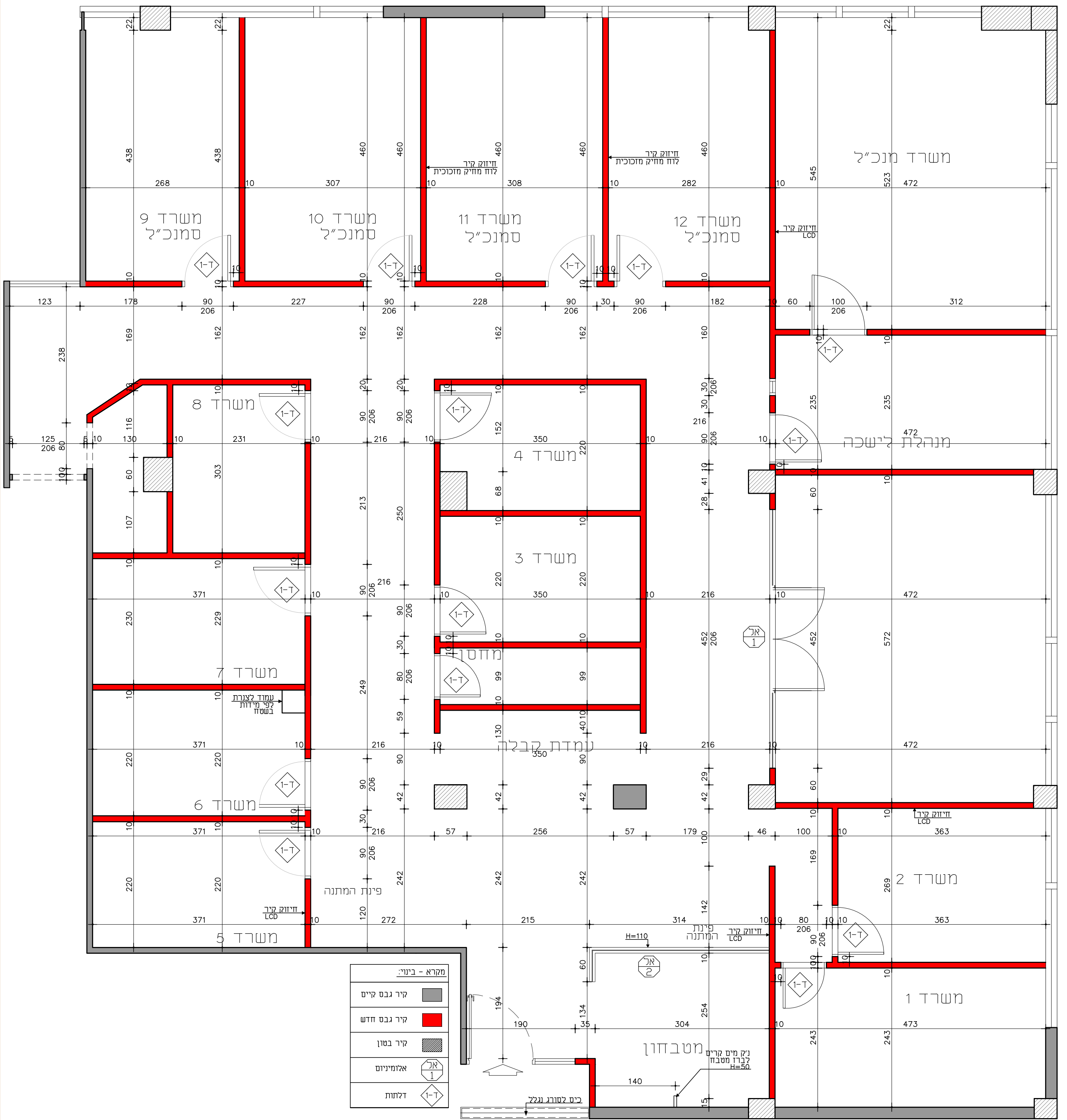

מקרא - בינוי:	
	קיר גבס קיים
	קיר גבס חדש
	קיר בטון
	אלומיניום
	דלתות

הערה:
 המבצע אחראי לבדיקת התוכניות ולהתאמתן במקום! על המבצע לבקר כל המידות ועל כל טעות או אי התאמה עליו להודיע למוציא לאור. אין לקבוע מידות על-ידי מדידה בשרטוט! מוצגים ו/או יונע אשר שמו מעל שם האדריכל בתוכנית זו, נושא לבדו באחריות המיצועית והזכות לתוכנית.

לעיון	למכרז	לצבוע
ש.רמט	ש.רמט	ש.רמט
אישור	אישור	אישור
מס' שרטוט: 03	מס' שרטוט: 03	מס' שרטוט: 03
תאריך:	תאריך:	תאריך:
Scale: 1:50	Date:	Date:

LOCATION/CLIENT: שיפוע משרדים
 PROJECT: שיפוע קומת ההנהלה
 SUBJECT: בינוי ואינסטלציה
 DRAWN: ש.רמט
 AUTHORIZED: ש.רמט
 DWG NO: 03
 Scale: 1:50

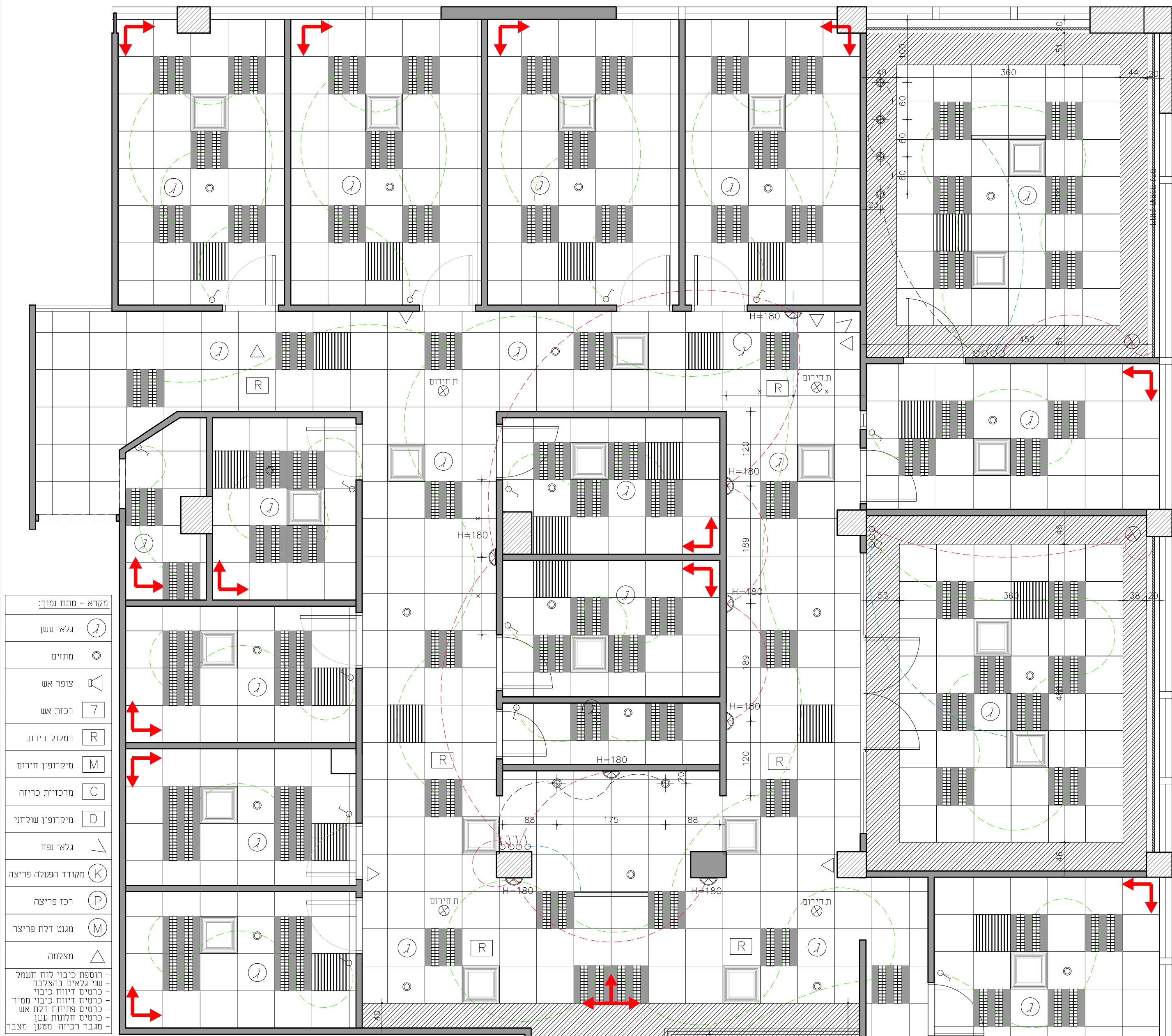

מקרא - מתח נמוך:

גלאי עשן	Ⓜ
מתזים	⊙
צופר אש	Ⓜ
רכות אש	Ⓜ
רמקול חירות	R
מיקרופון חירות	M
מרכזיית כריזה	C
מיקרופון שולחני	D
גלאי נפח	Ⓜ
מקודד הפעלה פריצה	K
רכו פריצה	P
מגנט דלת פריצה	M
מצלמה	Ⓜ

הוספת כיבוי לוח חשמל
שני גלאים בהצלבה
כרטיס דיווח כיבוי
כרטיס דיווח כיבוי ממיר
כרטיס פתיחת דלת אש
כרטיס חלונות עשן
מגבר רכיזה מסען מצבר

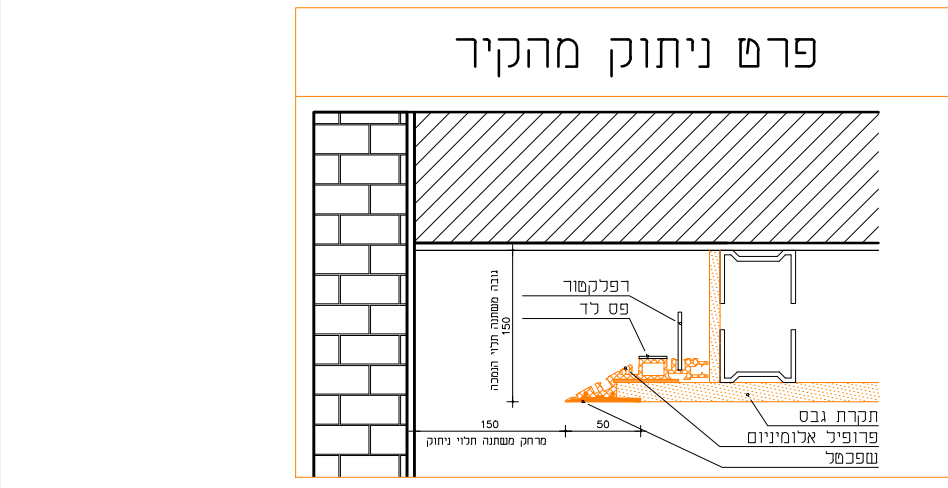

<p>הערה: המבצע אחראי לבדיקת התוכניות ולהתאמתן במקום! על המבצע לבקר כל המידות ועל כל טעות או אי התאמה עליו להודיע למתכנן. אין לקבוע מידות על-ידי מדידה בשרטוט! מורגס ו/או יועץ אשר שמור רשום מעל שם האדריכל בתוכנית זו, נושא לבדו באחריות המיצועית והזקיות לתוכנית.</p>	<p>מיקום אביזרים ע"ג תקרה ימוקמו במרכזי כל "פנלור"</p> <p>גוף תאורה פנלורטנס 4x18w</p> <p>ג.ת תלוי מתקרה - לבחירה</p> <p>גוף תאורה שקוע בתקרה</p> <p>פנל SMD LED בניתוק בתקרה</p> <p>מפסק מאור רגיל H=110 מרחק 15 ס"מ מהבלתי</p> <p>נק מאור ככליית</p> <p>ג.ת קרי - לבחירה</p>	<p>LOCATION/CLIENT: שיפוץ משרדים</p> <p>PROJECT: שיפוץ קומת ההנהלה</p> <p>SUBJECT: תקרה</p> <p>Scale: 1:50</p>	<p>DRAWN: שרטט</p> <p>AUTHORIZED: עבודה:</p> <p>DWG NO: 04</p> <p>מס שרטוט:</p>	<p>נעיון</p> <p>למכרז</p> <p>בבצוע</p>
	<p>מיקרא תקרות</p> <p>סימון</p> <p>תריס איז חוזר</p> <p>מפנר איז תיקרתי היקפי דגם L7C של יעד צבוע בנוון RAL 9010 - (לב) ובחאום עם האודריכל</p> <p>תיקרת גבס חלקה צבועה בנוון לבחירת אודריכל</p> <p>תקרת אריחים אקוסטיח 60/60</p>	<p>מיקרא תאורה</p> <p>מיקום אביזרים ע"ג תקרה ימוקמו במרכזי כל "פנלור"</p> <p>גוף תאורה פנלורטנס 4x18w</p> <p>ג.ת תלוי מתקרה - לבחירה</p> <p>גוף תאורה שקוע בתקרה</p> <p>פנל SMD LED בניתוק בתקרה</p> <p>מפסק מאור רגיל H=110 מרחק 15 ס"מ מהבלתי</p> <p>נק מאור ככליית</p> <p>ג.ת קרי - לבחירה</p>	<p>מיקום אביזרים ע"ג תקרה ימוקמו במרכזי כל "פנלור"</p> <p>גוף תאורה פנלורטנס 4x18w</p> <p>ג.ת תלוי מתקרה - לבחירה</p> <p>גוף תאורה שקוע בתקרה</p> <p>פנל SMD LED בניתוק בתקרה</p> <p>מפסק מאור רגיל H=110 מרחק 15 ס"מ מהבלתי</p> <p>נק מאור ככליית</p> <p>ג.ת קרי - לבחירה</p>	<p>DRAWN: שרטט</p> <p>AUTHORIZED: עבודה:</p> <p>DWG NO: 04</p> <p>מס שרטוט:</p>



הערה:
 המבצע אחראי לבדיקת התוכנית ולהתאמתו במקום! על המבצע לבקר כל המידות ועל כל טעות או אי התאמה עליו להודיע למתכנן. אין לקבוע מידות על-ידי מדידה בשרטוט! מודגש ו/או יונע אשר שמו מעל שם האדריכל בתוכנית זו, נושא לבדו באחריות המיצועית וחוקית לתוכנית.

מקרא ריצוף:

- אריחים 90/90
- פרקט
- פנל

פרופיל אלומיניום בין ריצופים - יבחר ע"י מעצב פוגות - 3 מ"מ או לפי תקן מינימאלי לאריח נבחר. רובה - בגוון אריח נבחר - בתאום עם מעצב.

LOCATION/CLIENT	המטוס/המזמיין	DRAWN	שרטט
PROJECT	שיפוץ משרדים	AUTHORIZED	עבודה:
SUBJECT	שיפוץ קומת ההנהלה	DWG NO:	נושא:
	ריצוף		06
Scale:	קניין	Date:	תאריך:
1:50			

כעיון	נמכרז	בצוע